

きたあきたし 社協だより

冬号

vol.107

令和6年1月1日
発行

ふれあいネットワーク ひろげようやさしさの“輪”を

今年も世代を越えて
つながりあう地域づくり



主な記事

- P2～3 赤い羽根共同募金報告/
令和5年度北秋田市社会福祉大会受賞者一覧
- P4～5 公募による福祉活動応援助成事業/
楽々からだ通信 ほか
- P6～7 善意/こどものひろば



2024年も
よろしくお願ひいたします

謹賀新年

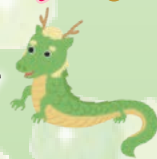

「社協だより」は共同募金の助成金と社協会費・寄付金により発行しています。

これからも、地域に役立つ情報をお伝えしていきます！

最新情報は



ホームページ



Instagram



X (旧Twitter)



意志あるお金 募金のチカラ

www.akaihane.or.jp 赤い羽根 | 検索

赤い羽根共同募金

10月より始まった赤い羽根共同募金運動へのご協力、心よりお礼申し上げます。
「封筒募金」や「学校募金」をはじめ、市内各地で再開されたイベントにて皆様よりご協力をいただきました。

寄せられた募金は、来年度の「北秋田市の福祉活動」や「災害への備え」、「秋田県全体の福祉に関する活動への助成」として活用されます。



秋田県立比内支援学校たかのす校



北秋田市産業祭(イベント募金)



北秋田市立義務教育学校阿仁学園
(後期課程)



北秋田市立米内沢小学校



街頭募金



北秋田市立合川小学校



北秋田市立綴子小学校



内陸線縁日(イベント募金)



北秋田市立鷹巣小学校

令和5年度赤い羽根共同募金運動報告

実績額 **8,720,339円** (令和5年12月15日現在)

たかのす地区	4,414,609円	あいかわ地区	1,833,976円
もりよし地区	1,685,659円	あに地区	786,095円

北秋田市内70ヶ所の店舗・企業様に『卓上募金箱』の設置にご協力いただいています。
ご協力ありがとうございます。
ご協力ありがとうございます。



令和5年度 北秋田市社会福祉大会受賞者一覧 (敬称略)

北秋田市社会福祉協議会会長表彰

《地域社会奉仕功労》

団体

北秋田市立前田小学校



《民生委員児童委員従事者功労》

三澤 斉子

《社会福祉施設従事者功労》

社会福祉法人 秋田県民生協会

法人本部 森岡 輝美

愛生園 武石 淳子

厚生園 中嶋 孝

合川新生園 杉澤 大樹

阿仁かざはり苑 櫻庭 晶子

五十嵐美代子

成田 直子

長田 博子

杉淵 正則

友生園

永楽苑

社会福祉法人 県北報公会

北秋田障害者就業・生活支援センター

北秋田障害者生活支援センター

大野岱吉野学園

社会福祉法人 交楽会

もりよし荘

森幸園

森泉荘

社会福祉法人 七日市保育園

松浦

辻

松橋

玉造

佐藤

春日

鈴木

金

加賀

石上

野呂

武石

庄司

大森

三浦

佐藤

菊池

糸洲

野呂

鈴木

金

松橋 康平

奈良 太吾

花田 章博

大森 亜希子

庄司 真樹子

武石 淳子

野呂 優介

石上 朋花

加賀 恵子

鈴木 夏美

春日 智和

佐藤 和晃

玉造 清信

松橋 康陽

辻 琴子

松浦 美香

三浦 直子

佐藤 末季

菊池 美幸

糸洲 恭子

野呂 尚子

鈴木 誠子

西根 智子

高橋 恭子

春日 尚子

野呂 幸希

糸洲 由美子

野呂 幸希

鈴木 誠子

金 育子

秋田県共同募金会会長表彰(伝達)

《奉仕功労者》

五代儀 博紀

表彰を受けられました皆さまのご功績
とご苦勞に対しまして心からの敬意と感謝
を申し上げます。
これからも、健康に留意され、福祉推進
に一層、ご活躍いただければ幸いです。



式典終了後、認知症を題材とした映画「オレンジ・ランプ」を上映しました。
作品を観た参加者の方からは「認知症の人と『ともに生きる』ことの大切さ
を知った」「認知症への理解が深まった」などの感想が聞かれました。
ご参加いただき、ありがとうございました。

ご相談・お申込みはお早めに！

令和6年度 公募による福祉活動応援助成事業について

地域でこんな要望はありませんか？

- ❁ いきいきサロンで、みんなで楽しめるレクリエーション用品があったらなあ・・・
- ❁ 交流会で使っているイスが古くなって何とかしたい・・・
- ❁ ボランティアグループで研修するために講師を呼びたい など



北秋田市内における福祉活動に

皆様より寄せられた赤い羽根共同募金より
総額 **250万円** を助成支援します！



* 北秋田市内の自治会・町内会、ボランティアグループ、社会福祉法人などが対象です。

* 申請締め切り **1月15日(月)**

【お問い合わせ】

北秋田市共同募金委員会 ☎69-8025

* 介護福祉士修学資金貸付制度についてのご案内 *

介護福祉士養成施設に在学されている方に対し、無利子で修学に必要な費用を貸付する制度です。卒業後に一定期間秋田県内で介護福祉士として介護業務に従事された場合、貸付金の全額が返還免除となります。

申請については、5月頃に在学する養成施設を経由して申請いただく流れとなります。

対象となる方 過去に同種の貸付制度を利用したことがない方に限ります

介護福祉士養成施設に在学し、下記の(1)および(2)の条件を満たす方

- (1) 養成施設卒業後に秋田県内の指定施設等において介護福祉士の業務に従事する方
- (2) 次の①又は②のいずれかに該当する方であって、家庭の経済状況等から貸付が必要と認められる方
 - ① 学業成績等が優秀と認められる方
 - ② 養成施設卒業後に、県内で介護福祉士として就労する意思があり、介護福祉士の資格取得に向けた向学心があると認められる方



返還免除条件

- (1) 養成施設を卒業後1年以内に介護福祉士に登録すること
- (2) 初めて介護の業務に従事した時点が令和5年4月1日以降の方
……秋田県内指定施設で継続して3年間介護業務に従事すること



貸付金額

- 入学準備金……20万円以内 (修学資金の初回貸付時)
 - 修学資金……月額5万円以内 (入学後)
 - 就職準備金……20万円以内 (修学資金の最終貸付時)
 - 国家試験受験対策費用……4万円以内 (卒業年度)
- その他、生活保護世帯等へは、生活費加算制度があります。

— 制度に関する詳しいお問い合わせ先 —

社会福祉法人秋田県社会福祉協議会 秋田県福祉保健人材・研修センター ☎018-864-3161

こんにちは！『南部地域包括支援センター』です。
寒いからと、家の中にばかりいる生活を送っていませんか？
普段より背筋を伸ばして深呼吸してみましょう！呼吸に合わせて腕を動かせば、筋肉が動き、運動につながります。毎日、少しずつの積み重ねで元気に過ごしましょう。

冬は『ヒートショック』に要注意！

『ヒートショック』とは急激な温度の変化で血圧が変動し、身体にダメージを引き起こす現象です。

家の中でも、浴室や脱衣所、トイレなどの寒い場所へ移動する時は、特に注意が必要です。血圧の変動は心臓に負担をかけ、めまいや立ちくらみ、更に脳梗塞や心筋梗塞などを引き起こす原因となります。



ヒートショックを予防するには？

- ・脱衣所や浴室、トイレは小型の暖房器具で暖める
- ・風呂のフタを開けたり、シャワーでお湯をため、浴室を暖めておく
- ・湯温は41℃以下、長湯しない
- ・肩までお湯につからない
- ・浴槽からゆっくり立ち上がる



温度差についてももしっかり対策を取り、寒い冬を乗り越えましょう！



成年後見制度について情報共有の機会に

12月11日(月)「成年後見制度利用促進法における中核機関の役割と実務研修 in 北秋田」をコムコムで開催しました。全国権利擁護支援ネットワークが主催し、北秋田市社協が現地事務局として参画しました。市内の関係機関はもとより、近隣市町村から定員上限の50名に参加していただき、地域における権利擁護ニーズの高まりを実感しました。同時に、今ある制度だけでは解決できない様々な課題(例えば「身寄りのない方への支援」など)も共有された研修会となりました。

社協は令和5年4月から『北秋田市成年後見支援センター(北秋田市受託事業)』を開設しています。センターの役割の一つとして、今回のような研修会など成年後見制度や権利擁護について啓蒙活動を行っています。

北秋田市成年後見支援センター【電話】69-8025



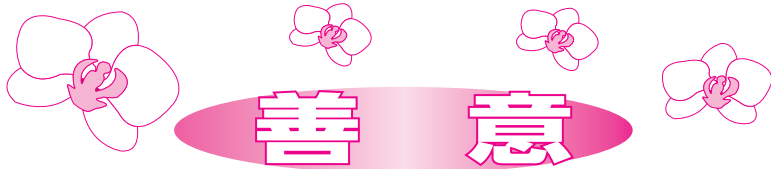

令和5年9月1日～令和5年11月30日受付分

皆様の善意は、地域福祉推進の大きな力です。ありがとうございます。

香典返し寄付金

《たかのす受付分》

大野敬一郎様 (前野) 亡母 アキ様
 小笠原 清様 (大畑) 亡義母ヒテ様
 岩谷 裕 様 (栄摩当) 亡妻の母幸子様
 照内 良晴様 (向黒沢) 亡父 良一様
 佐藤 周子様 (坊沢大町) 亡夫 朗 様
 伊藤 隆 様 (松葉町) 亡姉 恭子様
 中嶋 正彦様 (小ヶ田) 亡父忠五郎様
 五代儀昭文様 (元町) 亡母 キミ様
 田中 アイ様 (東横町) 亡弟神成由彦様
 本城 耕一様 (藤株) 亡母 シエ様
 松岡 愛子様 (舟見町) 亡母 チサ様
 久留島一浩様 (岩脇) 亡父 三郎様
 仲村 佑子様 (今泉) 亡夫 勇一様
 長崎 博子様 (緑ヶ丘) 亡夫 良一様
 中島 礼司様 (米代町) 亡母 マサ様
 岩谷まゆみ様 (脇神) 亡父畠山幸三様
 佐藤 享 様 (新舟見町) 亡父 享平様
 戸沢 一徳様 (前野) 亡母戸澤恭様
 高坂 勝広様 (羽立) 亡母 ユリ様
 三澤 正紀様 (宮前町) 亡母 恵子様
 藤田 和広様 (材木町) 亡母 ミエ様
 田村 幸一様 (栄大沢) 亡母 弘子様
 成田 洋子様 (舟見町) 亡夫 光弘様
 永井 亮 様 (東横町) 亡父 道政様
 岩本 勝則様 (岩脇) 亡父 善藏様
 藤原 誠一様 (下舟木) 亡父三千夫様
 戸澤ひとみ様 (前山) 亡義母アエ子様
 戸澤ひとみ様 (前山) 亡夫 広之様
 佐藤 フサ様 (舟見町) 亡夫 茂 様

《あいかわ受付分》

伊東 笑子様 (杉山田) 亡夫 利也様
 佐藤 浩宗様 (合川) 亡父吉次郎様

土濃塚政樹様 (合川) 亡義父広明様
 金田 俊一様 (三木田) 亡子 等 様
 佐藤 聡 様 (松ヶ丘) 亡母 ヤエ様
 小谷あけみ様 (李 岱) 亡母成田テツ様
 佐藤スエ子様 (合川) 亡夫 良美様
 安部 修 様 (増沢) 亡父 三郎様
 櫻田 文仁様 (上杉) 亡父 修一様
 松岡 育美様 (羽根山) 亡父 榮蔵様
 吉田イサ子様 (川井) 亡子 勝 様
 鈴木恵美子様 (摩 当) 亡祖母金田アヤ子様
 工藤 英樹様 (上杉) 亡父 恭一様
 鈴木 貞幸様 (鎌沢) 亡母 ツヤ様
 佐藤 和昭様 (川井) 亡父 和男様
 櫻田 資 様 (東根田) 亡母 キヌ様

《もりよし受付分》

佐藤 弘明様 (阿仁前田) 亡父 弘一様
 細田 光子様 (横町) 亡夫 隆志様
 秋田土建株式会社 北林 一成様
 (大町) 亡母 知子様
 庄司 良一様 (鍛冶町) 亡母 志津様
 柏木 剛 様 (桂瀬) 亡祖母ハルエ様
 吉田 敬仁様 (阿仁前田) 亡父徳三郎様
 武石 竹美様 (前田駅前) 亡父 泰造様
 鈴木 治 様 (鎌沢) 亡父治左工門様
 春日 勝晶様 (五味堀) 亡母 チエ様
 春日美津久様 (五味堀) 亡母 リチ様
 鈴木 久子様 (向本城) 亡叔母梅津静子様
 鈴木 久子様 (向本城) 亡義母リヨ様
 相澤 孝義様 (米内沢駅前) 亡母 幸子様
 神成 敏明様 (浦田) 亡母モトエ様
 神成 満仁様 (浦田) 亡父 鐵雄様
 生田島哲也様 (大町) 亡母 ツナ様
 柴田 裕 様 (神成) 亡妻 良子様
 松橋 清記様 (大杉) 亡母 チヨ様
 堀口 裕咲様 (新丁) 亡母 ヨネ様
 川口 憲幸様 (大町) 亡父 庄作様

《あに受付分》

佐藤 一秀様 (荒瀬) 亡父 一巳様
 佐藤 博信様 (比立内) 亡父 忍 様
 鈴木 秋男様 (比立内) 亡兄 勝國様
 中嶋 健 様 (幸屋渡) 亡母 キン様
 松橋 フキ様 (幸屋渡) 亡弟鈴木正男様
 三浦 誠 様 (荒瀬) 亡妻 明美様
 鈴木 和人様 (比立内) 亡父 秀雄様
 佐藤 晶彦様 (湯口内) 亡母 キネ様
 近藤 俊一様 (下新町) 亡父 一雄様
 泉 明博 様 (中村) 亡母富貴子様
 佐藤 一久様 (比立内) 亡父 時一様
 佐々木美佐男様 (荒瀬) 亡妻 悦子様
 伊藤 尚登様 (荒瀬) 亡父 正春様
 中村 信一様 (荒瀬) 亡妻千代子様

《ケアタウン受付分》

戸嶋 高弘様 (坊沢大町) 亡父甚一郎様

一般寄付

- ◆たかのす受付
成田 千穂様
永井 多美子様
- ◆あいかわ受付
金森 勝三様
- ◆ケアタウン受付
齊藤 五代吉様

北秋田市立鷹巣東小学校様より
 車いすを寄贈いただきました。
 ありがとうございました。
 (表紙左下参照)

『寄付金』は、生活を支える人の
 繋がりと、地域の仕組みづくりの
 財源として大切に使われています。
 ◎相談活動 ◎資金貸付事業
 ◎情報提供 ◎ネットワーク活動
 ◎地域福祉活動支援事業 など

子育てサポートハウス わんぱあく

TEL 62-5557

北秋田市宮前町9-4 (北秋田市保健センター隣)

わんぱあくは、子育てに関する相談、家族同伴で遊べる「つどいの広場」、一時的にお子さんをお預かりする「一時預かり保育」、病気回復期のお子さんをお預かりする「病後児保育」を実施しています。詳細については、スタッフにおたずねください。

行事予定

参加費は無料。
会場はすべてわんぱあくです。
対象は主に0歳～4歳くらいまでの
お子さんと保護者の方です。

冬のお楽しみ会&紙芝居の日

冬の歌や親子ふれあい遊びで心も体も温まろう！

日付：1月11日(木)
時間：10：20受付、10：30開始
定員：8組
申込み：12月26日(火) 申し込み開始



節分お楽しみ会

鬼のお面作りや豆まきで節分を楽しもう！

日付：2月2日(金)
時間：10：20受付 10：30開始
定員：8組
申込み：1月15日(月) 申し込み開始



ひなまつりお楽しみ会

お子さんの健やかな成長を願って、
みんなでお祝いしましょう！

日付：3月1日(金)
時間：10：20受付、10：30開始
定員：8組
申込み：2月13日(火) 申し込み開始



※各行事が行われる日の集いの広場(自由利用)は
11時30分からとなります。

紙芝居の日



日付：2月8日(木)、3月14日(木)
時間：10：20頃～
紙芝居や手遊びをおこないます。
誰でも自由にご参加いただけます☆

なるほど 児童館よりお届け こそだて+ (プラス)

忙しい毎日の中で、親子でできる簡単
クッキングやあそびなどを紹介します。
一緒に遊んだり作ったりする中で、子
どもの新たな一面を発見できるかも!?
今回は「びゅんびゅんごま」です。



あけましておめでとうございます。いよいよ2024
年ですね！

今回は、ご家庭にある材料で作れるびゅんびゅんごま
を紹介します。

◆用意するもの◆

- ・牛乳パックや空き箱などの厚紙
- ・コップなど円形のもの(型抜きに使用)
- ・たこ糸(1m) ・定規
- ・目打ち ・はさみ ・カラーペン



◆作り方◆

- ①厚紙にコップなどで丸い型を
取り、切り抜く。この時、中心に
印を付けておく。
※厚みがあった方が安定しま
す。厚紙を重ねる等、工夫し
てみてください。(写真のも
のは牛乳パック2枚をのり
で重ね貼りしています)

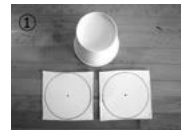

- ②中心から5mm程度の間隔をあ
け、目打ちで穴を2つ開ける。



- ③穴にたこ糸を通し、結ぶ。



- ④好きな模様を描いたらできあがり！

◆遊び方◆

たこ糸の両端をもってコマを回し、よりをつくってから紐
を左右に引っ張ると「びゅん」と音を出しながら回ります。

⚠️注意

はさみや目打ちを使う時は、けがをしないように
注意しながら制作してください。

みんな大好き じどうかん



子どもに健全なあそびを提供して、その心身の健康を増進し
情操を豊かにすることを目的に実施しています。

自由に利用できる自由来館と、学童保育(登録制)を行って
います。詳しくは各館にお問い合わせください。



鷹巣児童館 63-2436
児童クラブ 84-8626

太田児童館・児童クラブ
62-4405



清鷹小児童クラブ
67-6381

綴子児童館・児童クラブ
62-1071



弁護士による 無料法律相談

- ◆日時 令和6年2月29日(木)
- ◆時間 10:15～14:30
- ◆会場 北秋田市民ふれあいプラザコムコム
(北秋田市花園町10番5号)
- ◆定員 7組/1日(1組30分)
- ◆対象 北秋田市民
- ◆相談料 **無料**

★申込み受付開始日

令和6年2月5日(月)
10:00より

特殊詐欺にご注意!

特殊詐欺被害が急増しています。秋田県では高齢者に限らず、幅広い年代で特殊詐欺の被害が発生しています。

お金の話をされても安易に信じず、絶対に連絡しないでください。詐欺を疑い、あわてず、必ず家族や警察、最寄りの消費生活センターなどに相談してください。

注意



問い合わせ先

- 秋田県生活環境部県民生活課
(電話 018-860-1517)
- 秋田県警察本部生活安全部生活安全企画課
(電話 018-863-1111)
- 北秋田市消費生活センター(電話 62-6628)

社協会員加入のお願い

今年度も各地域では住民の皆さんへ社協会員のご案内をさせていただきます。

住民の皆様からいただく会費・寄付金は地域福祉活動を推進するための大切な財源となっております。ご理解、ご協力をよろしくお願いいたします。



会 員

- 一般会員(北秋田市に在住する世帯) ー□ 500円
- 特別会員(篤志家) ー□ 3,000円
- 賛助会員(施設・団体・企業等) ー□ 5,000円

お問い合わせは、お住まいの地区の地域福祉センターまでお願いいたします。



「地域福祉活動支援事業」支え合う地域づくりの貴重な財源になっています。

本所
〒018-3312 北秋田市花園町16-1
☎69-8025

あいかわ・もりよし地域福祉センター
〒018-4272 北秋田市新田目字大野5-1
☎78-3166

あに地域福祉センター
〒018-4613 北秋田市阿仁銀山字下新町41-1
☎82-3374

北秋田市社会福祉協議会



みなさんの声を聞かせてください!

社会福祉協議会ではみなさんのご意見・ご質問をいつでも受付しています。また社協のくわしい情報はホームページでご覧いただけます。

- E-mail shakyodayori@kitaakita-shakyo.or.jp
- URL <http://www.kitaakita-shakyo.or.jp>

北秋田市社協は「赤ちゃんから高齢者まで」
みんなの暮らしを応援します!